

**ŽUPANIJA: ZADARSKA**

---

**PROGRAMA RASPOLAGANJA POLJOPRIVREDNIM ZEMLJIŠTEM  
U VLASNIŠTVU REPUBLIKE HRVATSKE**

**ZA OPĆINU STANKOVCI**

---

## SADRŽAJ PROGRAMA

1. Ukupna površina poljoprivrednog zemljišta u vlasništvu države na području općine Stankovci iznosi 179,72 ha.

2. Podaci o raspolaganju do donošenja Programa

**T-1 Prikaz raspolaganja – do donošenja Programa po svim oblicima – površina u ha**

<b>R. br.</b>	<b>OBLIK RASPOLAGANJA (skraćeni naziv iz ugovora)</b>	<b>Ukupan broj ugovora</b>	<b>Ukupna površina po ugovorima</b>
	<b>zakup</b>	2	16,60
	<b>služnost u šumi ili na šumskom zemljištu</b>	3	37,49

3. Sumarni pregled površina poljoprivrednog zemljišta u vlasništvu države prema oblicima raspolaganja

**T-2 Prikaz ukupnih površina po oblicima raspolaganja**

<b>OBLIK RASPOLAGANJA</b>	<b>Površina u ha</b>	<b>NAPOMENA (minirano, višegodišnji nasadi i sustavi odvodnje i navodnjavanja)</b>
površine određene za <b>povrat</b>	0	
površine određene za <b>prodaju</b> – jednokratno, maksimalno do 25 %	0	
površine određene za <b>zakup</b>	179,72	
površine određene za <b>zakup ribnjaka</b>	0	
površine određene za <b>zakup zajedničkih pašnjaka</b>	0	
površine određene za <b>ostale namjene</b> – jednokratno, maksimalno do 5 %	0	

**NAPOMENA/OBRAZLOŽENJE** (određene specifičnosti za područje jedinice lokalne samouprave):

--

# DETALJNA RAZRADA PROGRAMA RASPOLAGANJA POLJOPRIVREDNIM ZEMLJIŠTEM U VLASNIŠTVU REPUBLIKE HRVATSKE ZA OPĆINU STANKOVCI

## 1. KATASTARSKI PODACI O OPĆINI STANKOVCI

Općina Stankovci prostire se na površini od 68,21 km<sup>2</sup> i sastoji se od 5 katastarskih općina: Banjevci, Radašinci, Stankovci, Velim i Vukšić, prikazanih na slici 1.



Slika 1: Katastarske općine Općine Stankovci, Izvor: Državna geodetska uprava - obrada autora

## 2. GOSPODARENJE POLJOPRIVREDNIM ZEMLJIŠTEM U VLASNIŠTVU REPUBLIKE HRVATSKE ZA OPĆINU STANKOVCI

Sukladno Zakonu o poljoprivrednom zemljištu (NN 20/18, NN 115/18, NN 98/19 i NN 57/22, u daljnjem tekstu: Zakon) poljoprivredno zemljište je dobro od interesa za Republiku Hrvatsku i ima njezinu osobitu zaštitu. Poljoprivrednim zemljištem, u smislu ovoga Zakona, smatraju se poljoprivredne površine koje su po načinu uporabe u katastru opisane kao: oranice, vrtovi, livade, pašnjaci, voćnjaci, maslinici, vinogradi, ribnjaci, trstici i močvare, kao i drugo zemljište koje se može privesti poljoprivrednoj proizvodnji sukladno prostornom planu.

Poljoprivredno zemljište mora se održavati pogodnim za poljoprivrednu proizvodnju. Pod održavanjem poljoprivrednog zemljišta pogodnim za poljoprivrednu proizvodnju smatra se sprječavanje njegove zakorovljenosti i obrastanja višegodišnjim raslinjem, kao i smanjenje njegove plodnosti.

Raspolaganje poljoprivrednim zemljištem u vlasništvu države u smislu ovoga Zakona predstavlja: zakup i zakup za ribnjake, zakup zajedničkih pašnjaka, privremeno korištenje, zamjena, prodaja, prodaja izravnom pogodbom, davanje na korištenje izravnom pogodbom, razvrgnuće suvlasničke zajednice, osnivanje prava građenja i osnivanje prava služnosti.

### 3. UKUPNA POVRŠINA POLJOPRIVREDNOG ZEMLJIŠTA U VLASNIŠTVU REPUBLIKE HRVATSKE

Prema dosada prikupljenim službenim podacima katastra, zemljišnih knjiga, pristiglih očitovanja nadležnih institucija i druge dokumentacije površina poljoprivrednog zemljišta u vlasništvu RH na području Općine Stankovci iznosi 179,72 ha.

Popis svih katastarskih čestica poljoprivrednog zemljišta u vlasništvu RH kojima raspolaže Općina Stankovci nalazi se u excel TABLICI V1.

Prikaz katastarskih čestica poljoprivrednog zemljišta u vlasništvu RH na području Općine Stankovci sa podlogom digitalne ortofoto karte izrađena je prema službeno dostavljenim podacima Državne geodetske uprave za potrebe izrade Programa i nalazi se u prilogu KARTOGRAFSKI PRIKAZ 1, a njegov umanjeni prikaz vidljiv na slici 2.

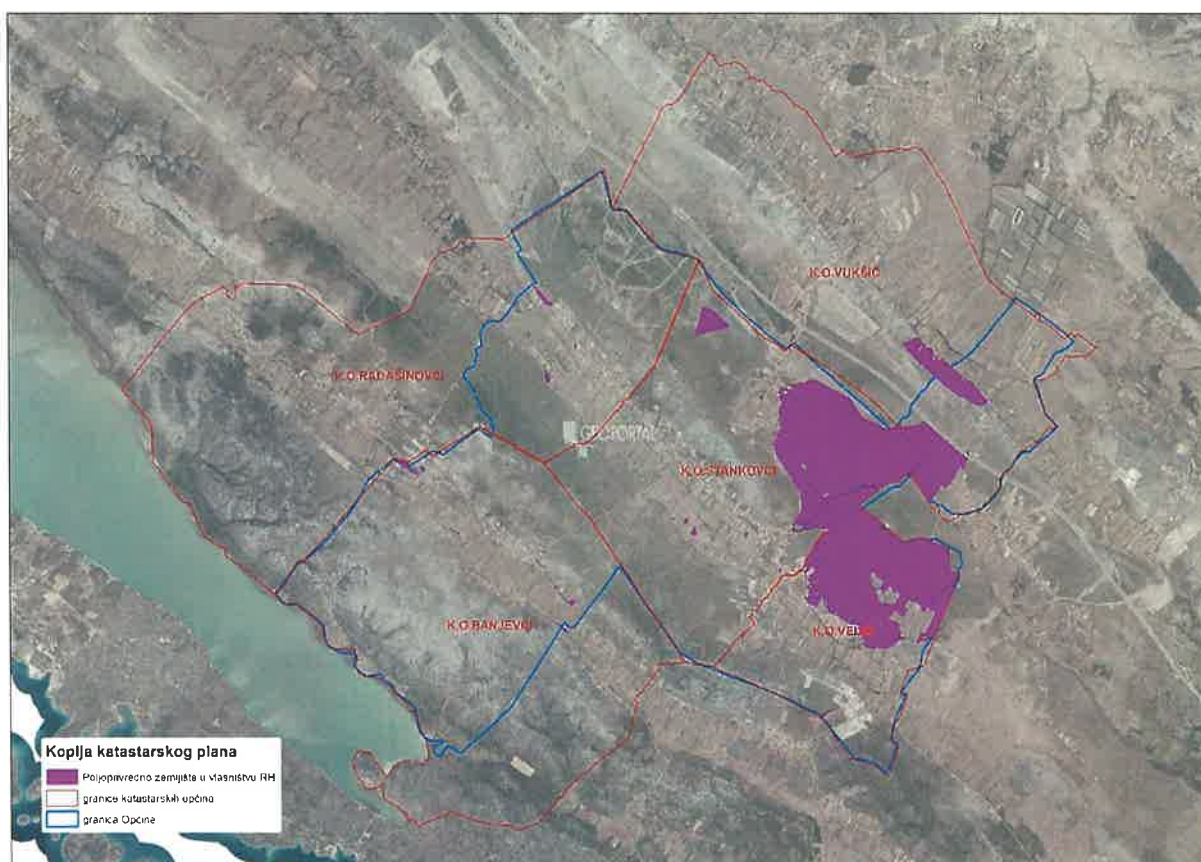

Slika 2: Ukupna površina državnog poljoprivredno zemljište na području Općine Stankovci

Izvor: Državna geodetska uprava, obrada autora



#### 4. PODACI O DOSADAŠNJEM RASPOLAGANJU POLJOPRIVREDNIM ZEMLJIŠTEM U VLASNIŠTVU DRŽAVE

Poljoprivrednim zemljištem u vlasništvu Republike Hrvatske na području Općine Stankovci raspomagalo se temeljem sljedećih dosadašnjih oblika raspolaganja prikazanih u tablici T-3.

T-3: Prikaz dosadašnjeg raspolaganja poljoprivrednim zemljištem u vlasništvu RH

OBLIK RASPOLAGANJA (skraćeni naziv iz ugovora)	Ukupan broj ugovora	Ukupna površina po ugovorima
ZAKUP	2	16,60
SLUŽNOST U ŠUMI ILI NA ŠUMSKOM ZEMLJIŠTU	3	37,49

Prikaz katastarskih čestica koje su pod jednim od oblika raspolaganja poljoprivrednog zemljišta u vlasništvu RH na području Općine Stankovci sa podlogom digitalne ortofoto karte izrađena je prema službeno dostavljenim podacima Državne geodetske uprave za potrebe izrade Programa i nalazi se u prilogu KARTOGRAFSKI PRIKAZ 2, a njegov umanjeni prikaz vidljiv na slici 3.



Slika 3: Prikaz dosadašnjeg raspolaganja poljoprivrednim zemljištem u vlasništvu RH na području Općine Stankovci

Izvor: Državna geodetska uprava, Općina Stankovci, Ministarstvo poljoprivrede - obrada autora

## 5. POVRŠINE ODREĐENE ZA ZAKUP

Na području Općine Stankovci za zakup poljoprivrednog zemljišta određeno je 179,72 hektara.

Prikaz katastarskih čestica koje su Programom predviđene za zakup u vlasništvu RH na području Općine Stankovci sa podlogom digitalne ortofoto karte izrađena je prema službeno dostavljenim podacima Državne geodetske uprave za potrebe izrade Programa i nalazi se u prilogu KARTOGRAFSKI PRIKAZ 3, a njegov umanjeni prikaz vidljiv na slici 4.

Popis svih katastarskih čestica poljoprivrednog zemljišta u vlasništvu RH određenih za davanje u zakup nalazi se u TABLICI V1, a u tablici T-4 prikazana je površina određena za zakup prema katastarskim općinama.

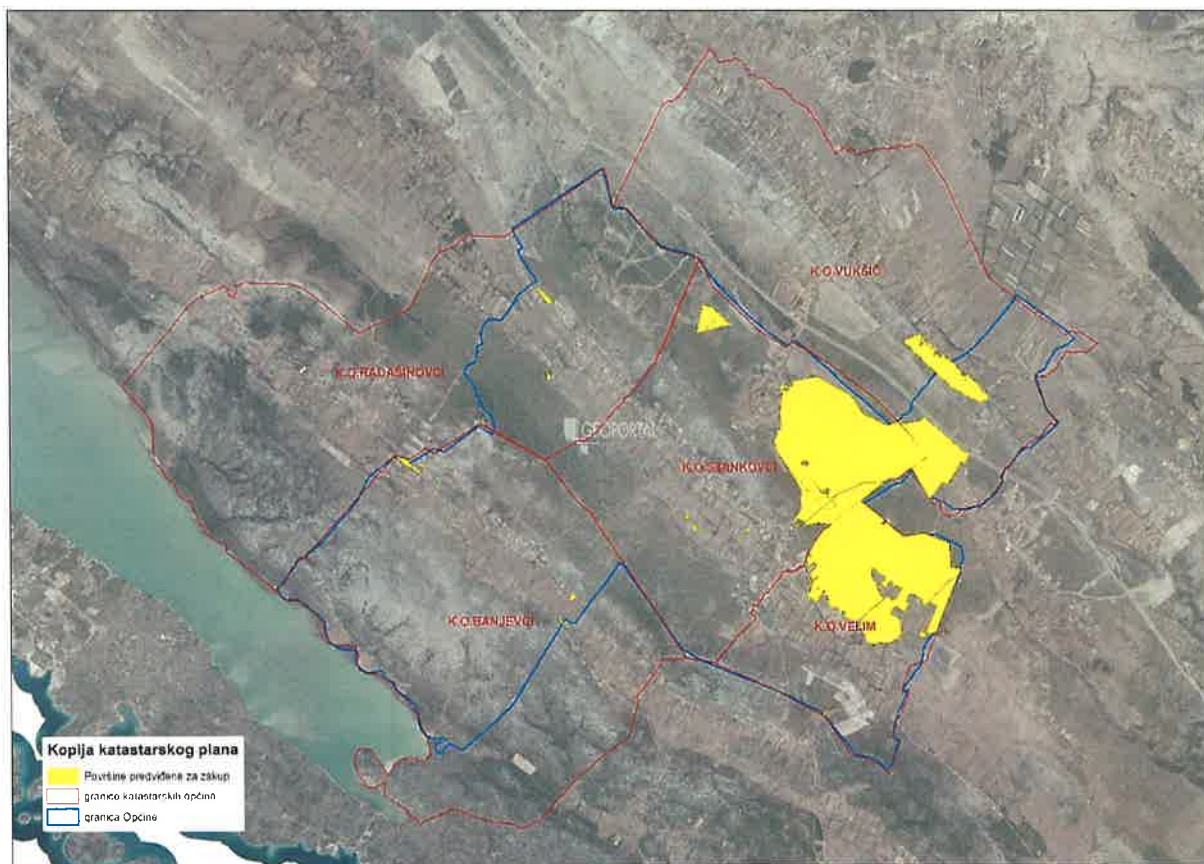

Slika 4: Površine određene za davanje u zakup na području Općine Stankovci  
Izvor: Državna geodetska uprava, Općina Stankovci - obrada autora

T-4: Poljoprivredno zemljište određeno za zakup prema katastarskim općinama

Naziv katastarske općine	Površina (ha)
Banjevci	0,81
Radašinovci	3,69
Stankovci	45,92
Velim	96,16
Vukšić	33,14
<b>Ukupno</b>	<b>179,72</b>

## **6. POVRŠINE ODREĐENE ZA PRODAJU**

Na području Općine Stankovci ne postoje površine poljoprivrednog zemljišta u vlasništvu Republike Hrvatske određene za prodaju.

## **7. POVRŠINE ODREĐENE ZA POVRAT**

Sukladno očitovanju Upravnog odjela za javnu nabavu i upravljanje imovinom (KLASA: 945-01/22-01/07, URBROJ: 2198-17-03/1-22-2) na području Općine Stankovci nije potrebno osigurati zemljište kao nadoknadu za oduzetu imovinu.

## **8. POVRŠINE ODREĐENE ZA ZAKUP ZA RIBNJAKE**

Na području Općine Stankovci ne postoje površine poljoprivrednog zemljišta u vlasništvu Republike Hrvatske određene za zakup za ribnjake.

## **9. POVRŠINE ODREĐENE ZA ZAKUP ZAJEDNIČKIH PAŠNJAKA**

Na području Općine Stankovci ne postoje površine poljoprivrednog zemljišta u vlasništvu Republike Hrvatske određene za zakup zajedničkih pašnjaka.

## **10. POVRŠINE ODREĐENE ZA OSTALE NAMJENE**

Na području Općine Stankovci ne postoje površine poljoprivrednog zemljišta u vlasništvu Republike Hrvatske određene za ostale namjene.

## **PRILOZI:**

### **1. Dokumentacija sukladno Pravilniku o dokumentaciji potrebnoj za donošenje Programa raspolaganja poljoprivrednim zemljištem u vlasništvu RH (NN 98/2022):**

- Kopija katastarskog plana,
- Zemljišnoknjižni izvadci, Posjedovni listovi,
- Uvjerenje Upravnog tijela županije, odnosno Grada Zagreba, nadležnog za prostorno uređenje da li se predmetne čestice nalaze izvan granica građevinskog područja,
- Očitovanje tijela regionalne samouprave, odnosno Grada Zagreba o površini koju je potrebno osigurati kao nadoknadu za oduzetu imovinu,
- Uvjerenje Hrvatskih šuma d.o.o.,
- Očitovanje Hrvatskih voda,
- Uvjerenje Upravnog tijela županije, odnosno Grada Zagreba, nadležnog za prostorno uređenje da li su predmetne čestice u obuhvatu postojećeg i/ili planiranog sustava javnog navodnjavanja,
- Očitovanje Hrvatskog centra za razminiranje,
- Mišljenje nadležnog tijela za zaštitu okoliša o potrebi provedbe strateške procjene utjecaja na okoliš,

### **2. Popis priloga iz detaljne razrade Programa**

1. TABLICA V1 : Popis katastarskih čestica poljoprivrednog zemljišta u vlasništvu RH po katastarskim općinama.
2. KARTOGRAFSKI PRIKAZ 1: poljoprivredno zemljište u vlasništvu RH za OPĆINU STANKOVCI
3. KARTOGRAFSKI PRIKAZ 2: dosadašnje raspolaganje poljoprivrednim zemljištem u vlasništvu RH za OPĆINU STANKOVCI
4. KARTOGRAFSKI PRIKAZ 3: površine određene za zakup za OPĆINU STANKOVCI
5. KOPIJE KATASTARSKOG PLANA - PK u digitalnom obliku s označenim oblicima raspolaganja



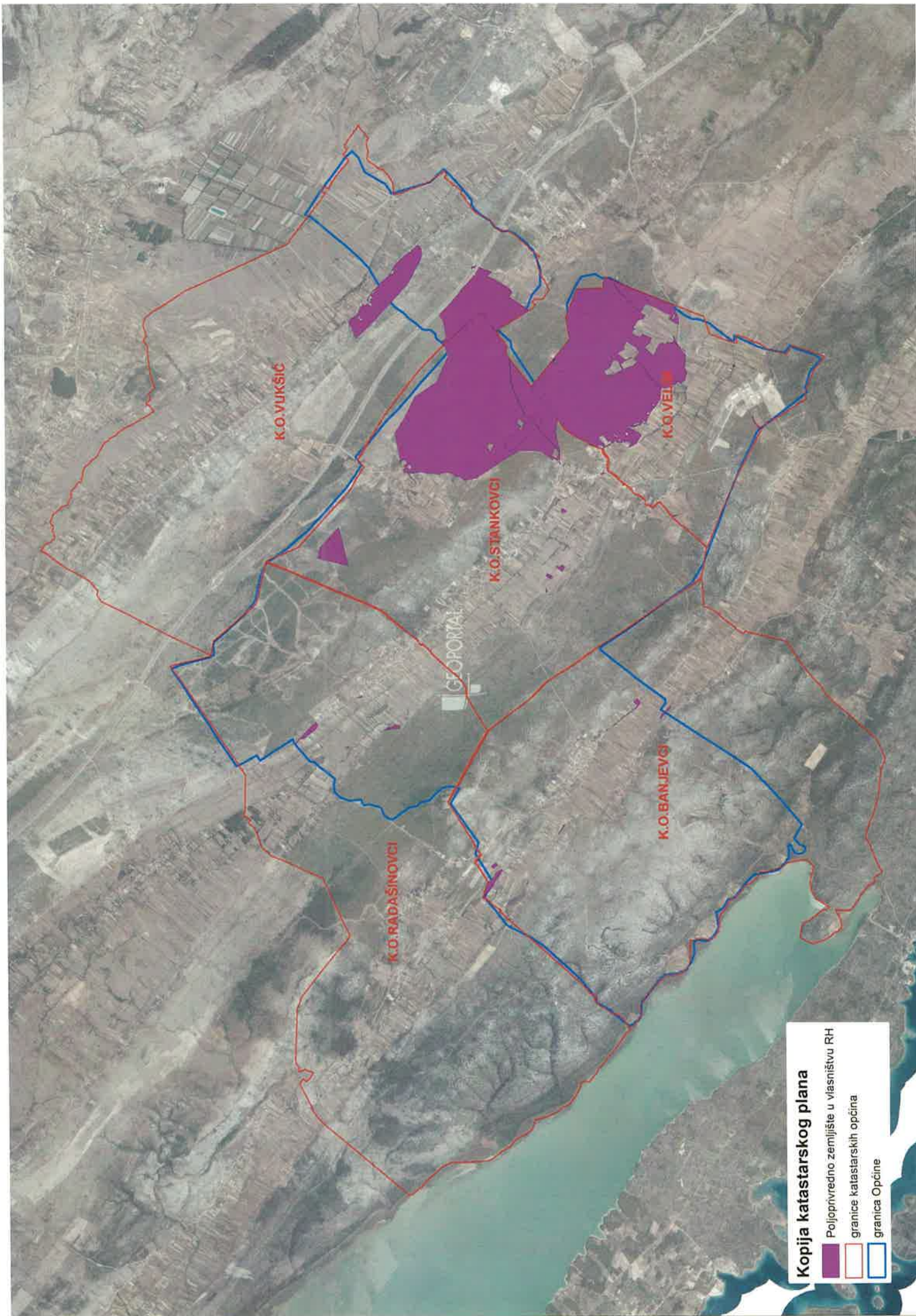

**Kopija katastarskog plana**

- Poljoprivredno zemljište u vlasništvu RH
- granice katastarskih općina
- granica Općine



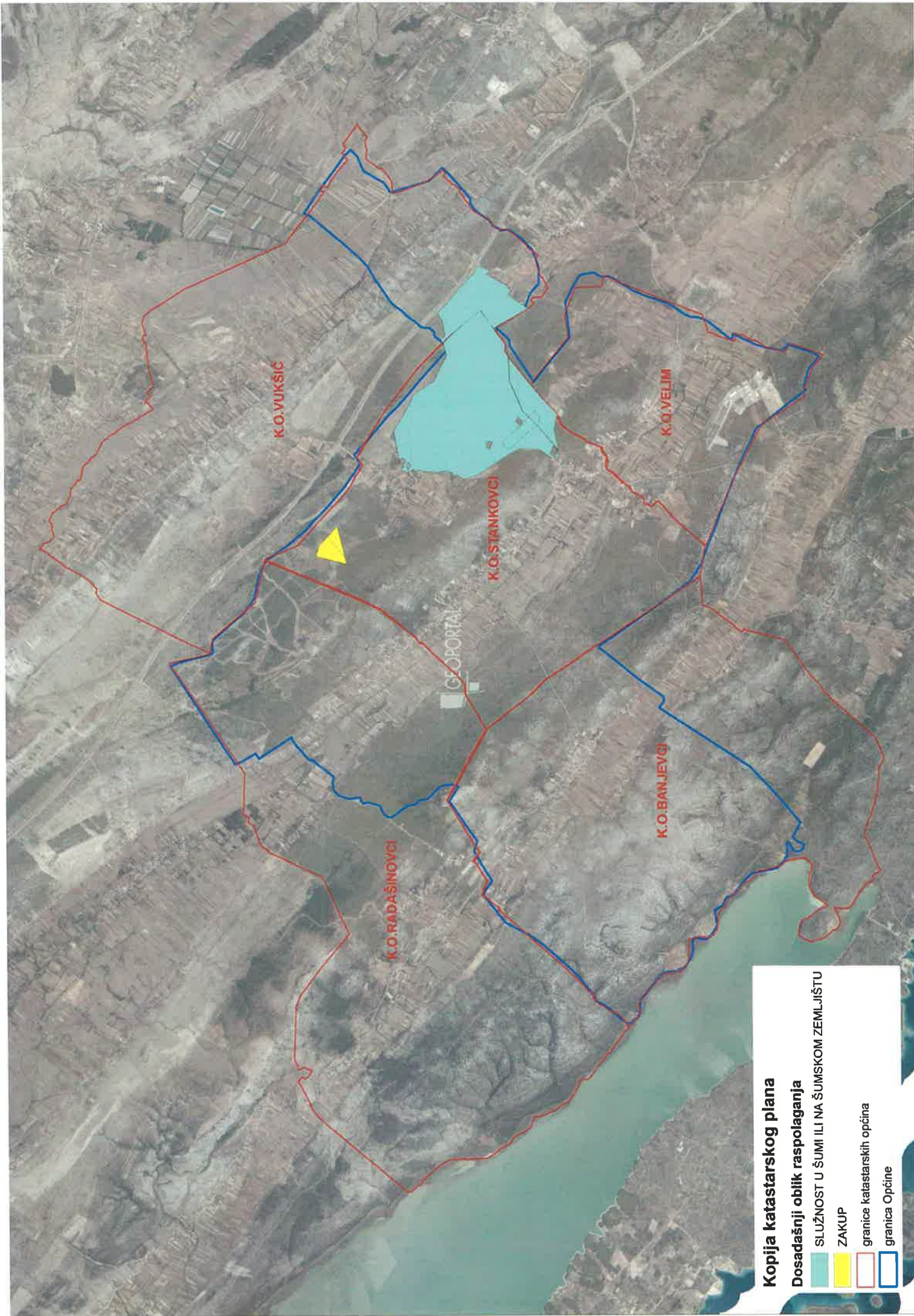



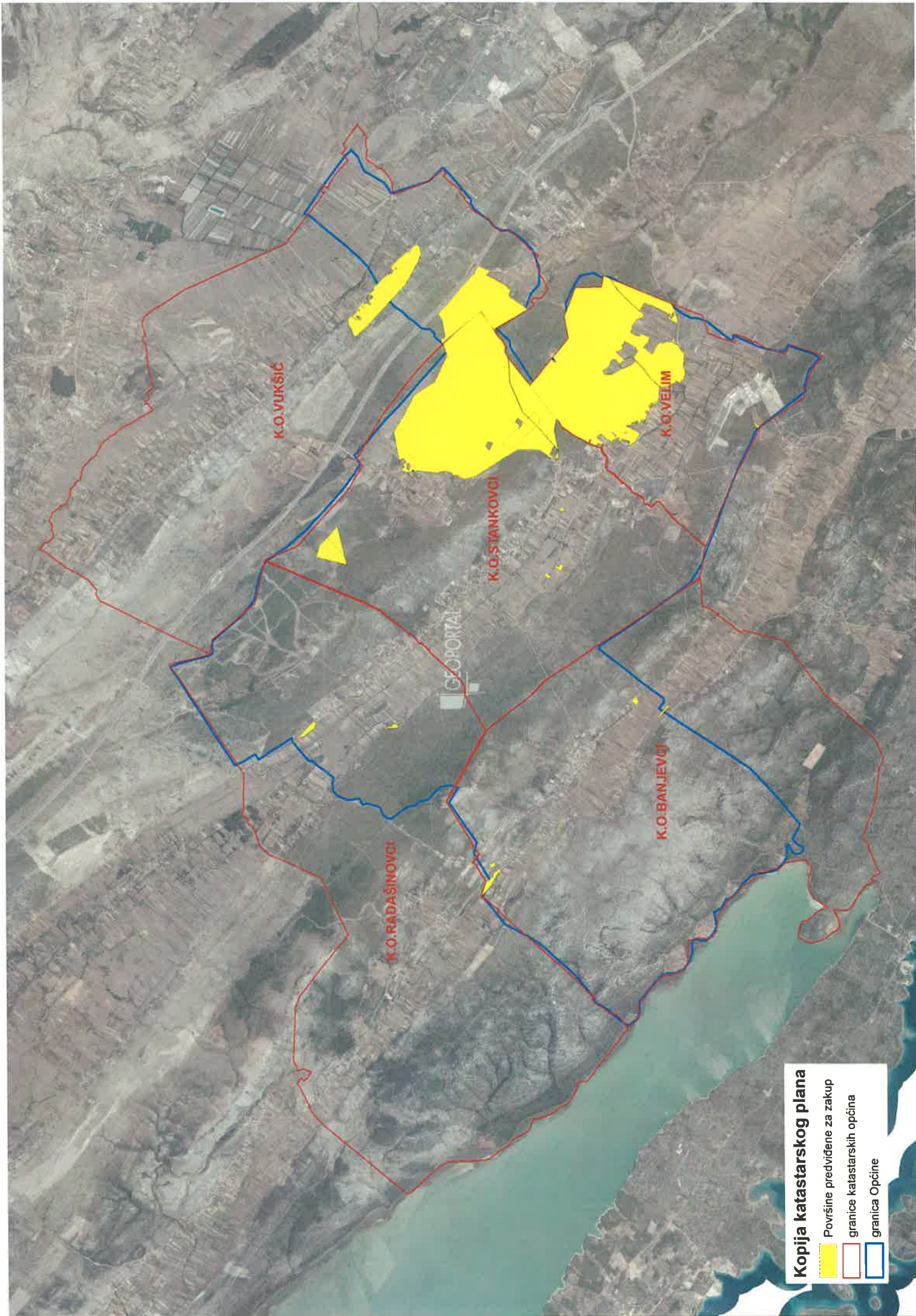

**Kopija katastarskog plana**

-  Površine predviđene za zakup
-  granice katastarskih općina
-  granica Općine



- Program raspolaganja**
- katastarske čestice predviđene za zakup
  - granica građevinskog područja i izdvojenog građevinskog područja
  - granica Općine
  - granice katastarskih općina

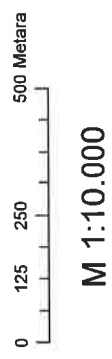

**OPĆINA STANKOVCI**  
**PK-1**  
 kopija katastarskog plana

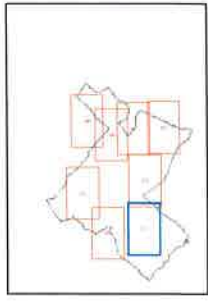



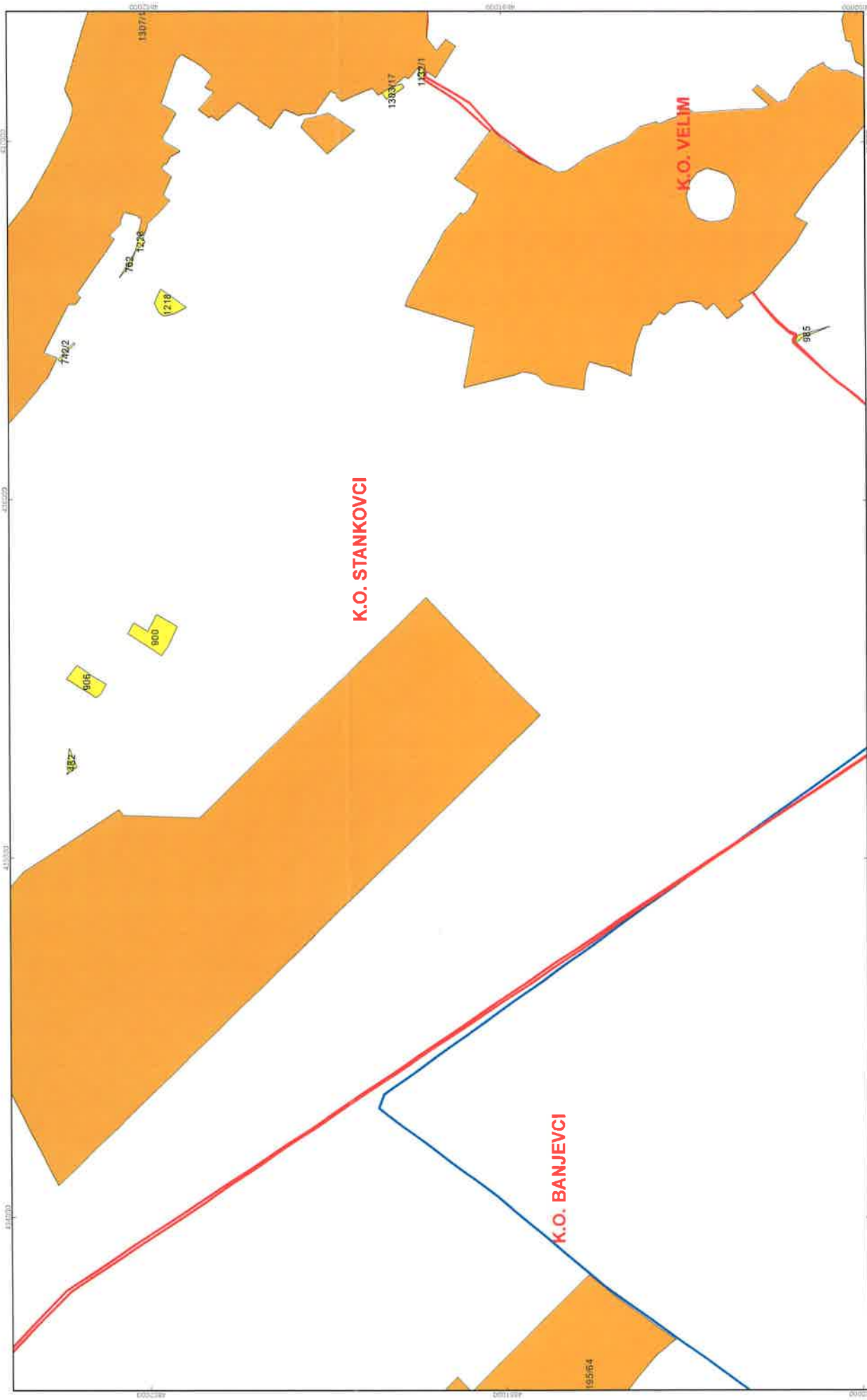

- Program raspolaganja**
- katastarske čestice predviđene za zakup
  - granica građevinskog područja i izdvojenog građevinskog područja
  - granica Općine
  - granice katastarskih općina



**OPĆINA STANKOVCI**  
**PK-2**  
 kopija katastarskog plana

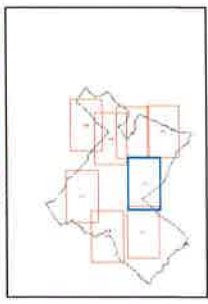

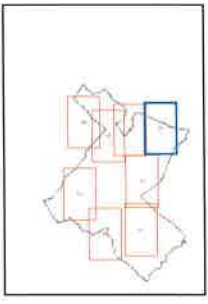
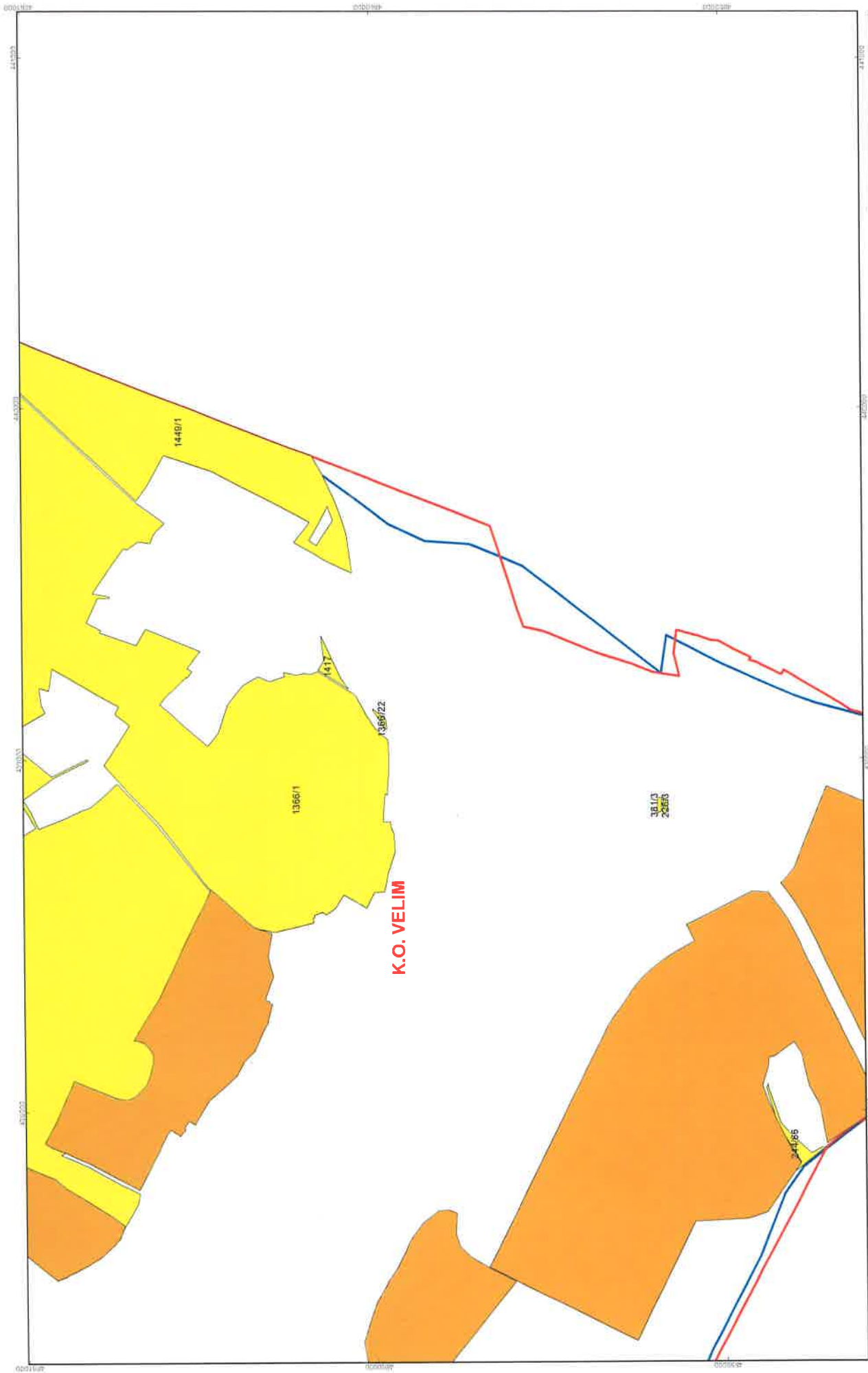

# OPĆINA STANKOVCI PK-3

kopija katastarskog plana

500 Metara



M 1:10.000



## Program raspolaganja

- katastarske čestice predviđene za zakup
- granica građevinskog područja i izdvojenog građevinskog područja
- granica Općine
- granice katastarskih općina

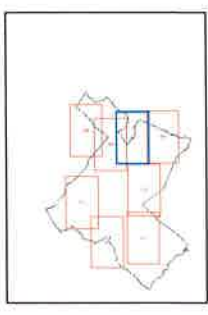
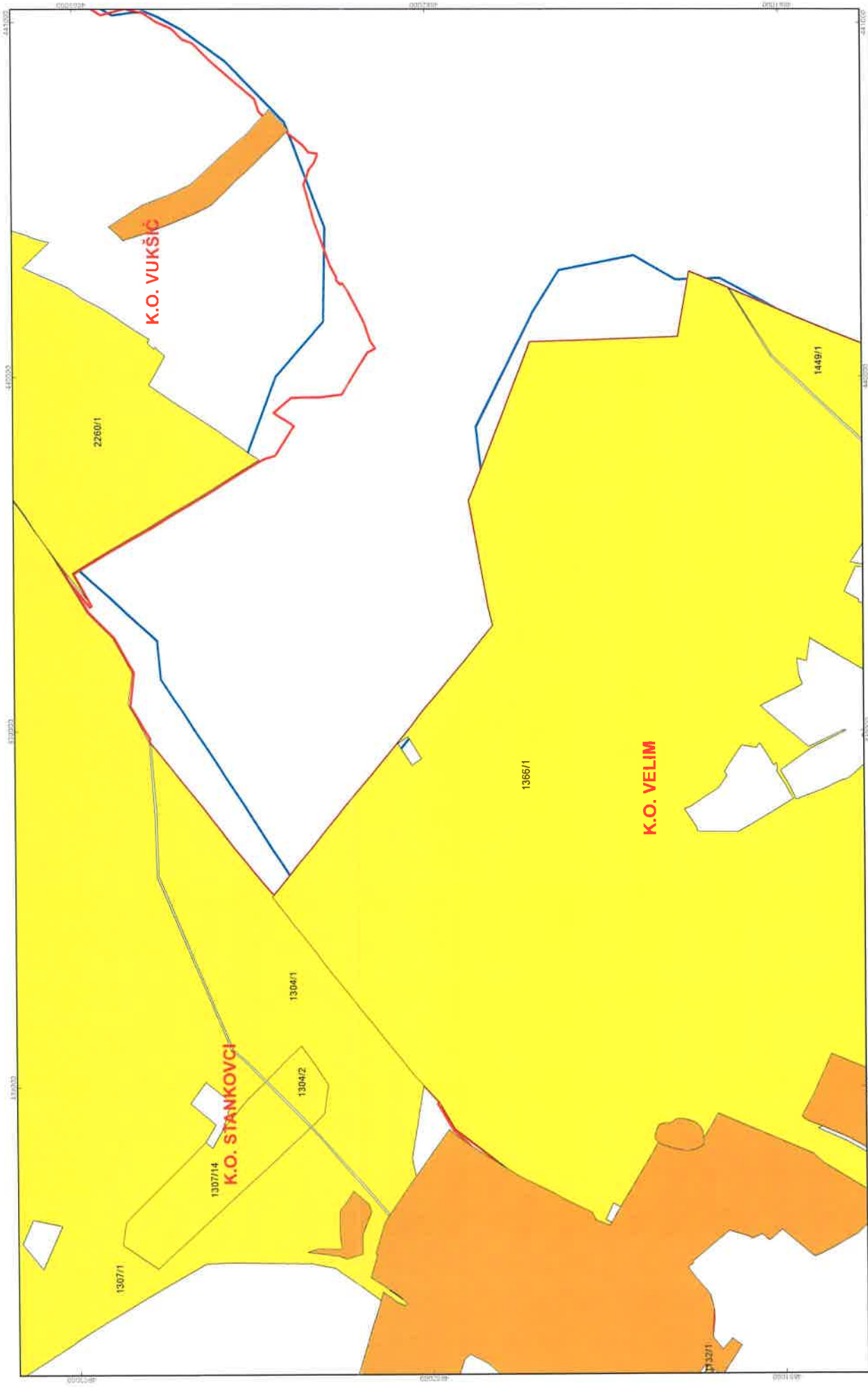

**OPĆINA STANKOVCI**  
**PK-4**

kopija katastarskog plana



M 1:10.000



- Program raspologanja**
- katastarske čestice predviđene za zakup
  - granica građevinskog područja i izdvojenog građevinskog područja
  - granica Općine
  - granice katastarskih općina

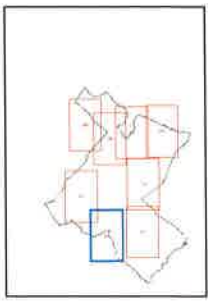
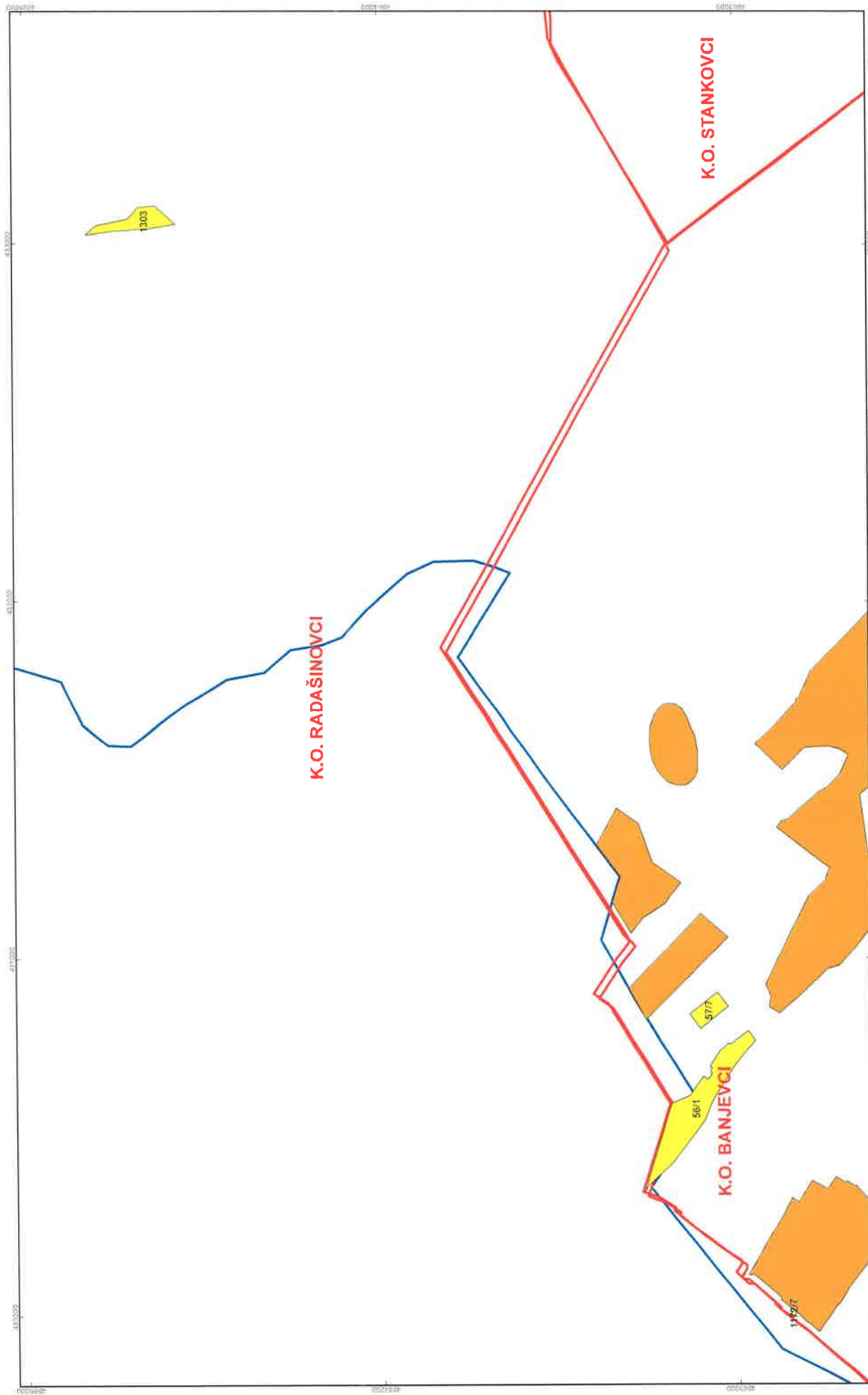

# OPĆINA STANKOVCI PK-5

kopija katastarskog plana



M 1:10.000



- Program raspolaganja**
- katastarske čestice predviđene za zakup
  - granica građevinskog područja i izdvojenog građevinskog područja
  - granica Općine
  - granice katastarskih općina



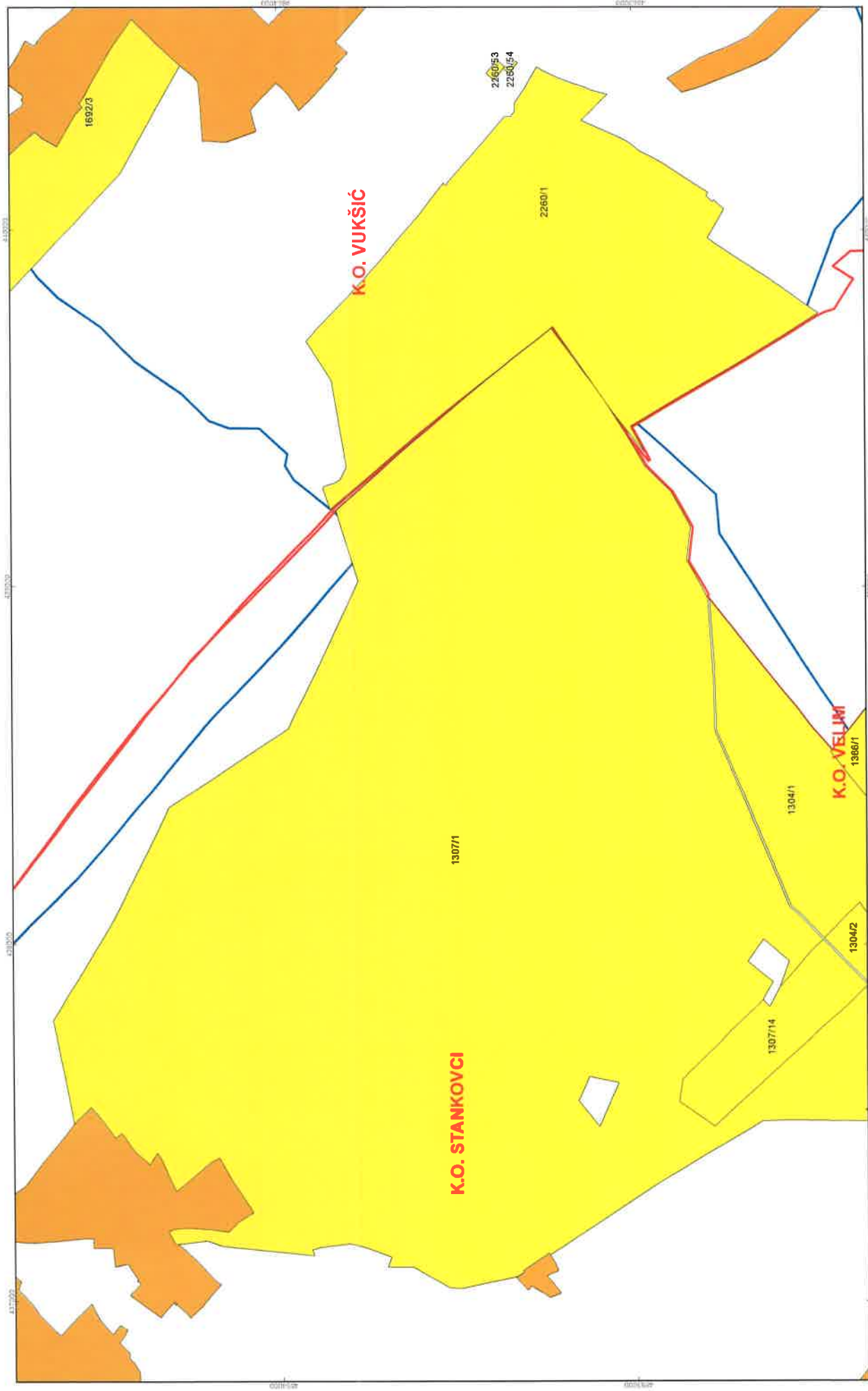

**Program raspolaganja**

- katastarske čestice predviđene za zakup
- granica građevinskog područja i izdvojenog građevinskog područja
- granica Općine
- granice katastarskih općina

**OPĆINA STANKOVCI**  
**PK-6**

kopija katastarskog plana

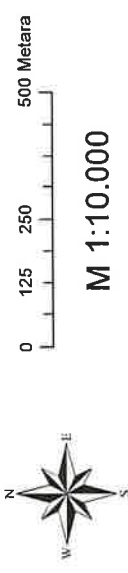

**M 1:10.000**

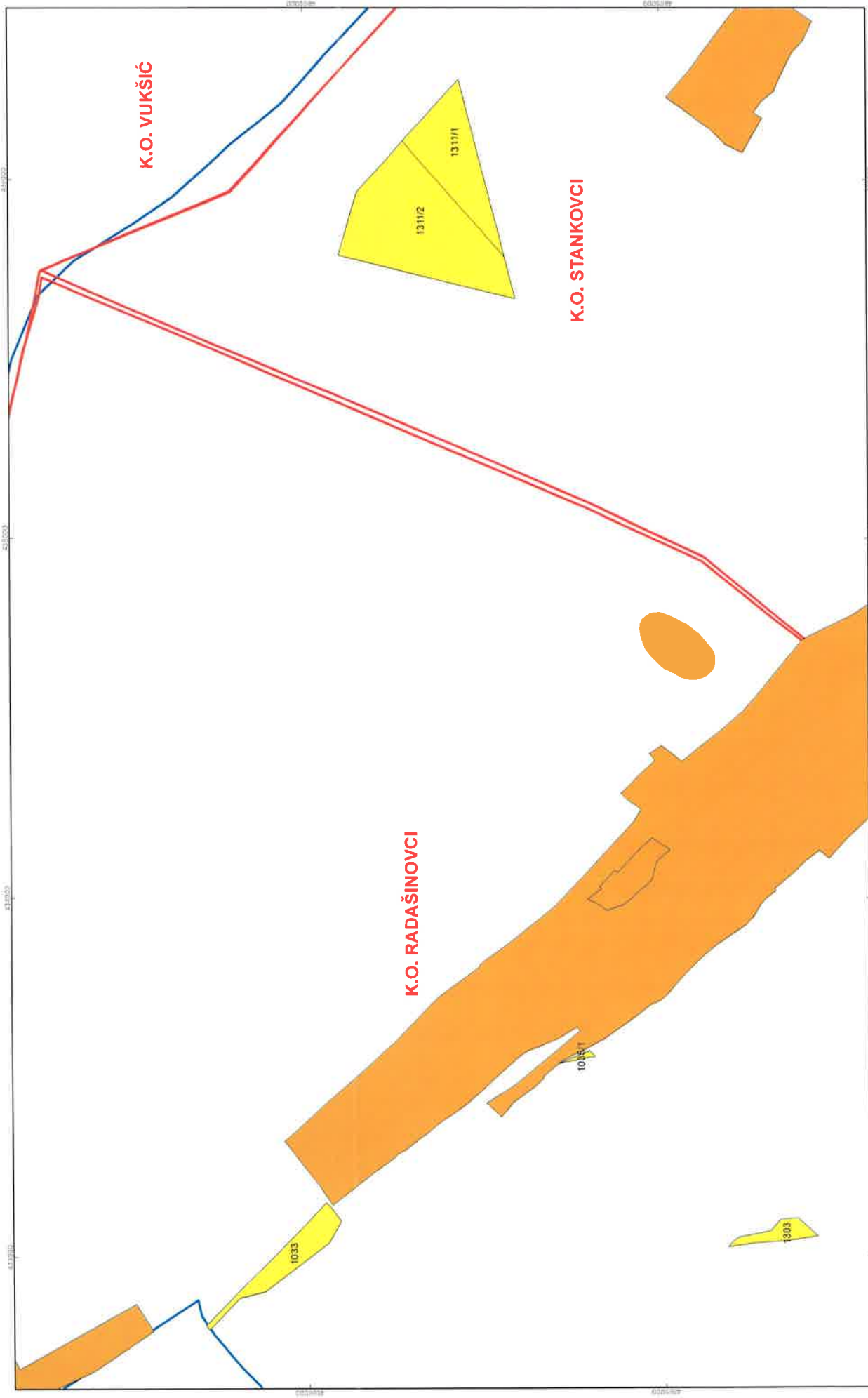

**Program raspolaganja**

- katastarske čestice predviđene za zakup
- granica građevinskog područja i izdvojenog građevinskog područja
- granica Općine
- granice katastarskih općina



**OPĆINA STANKOVCI**  
**PK-7**

kopija katastarskog plana

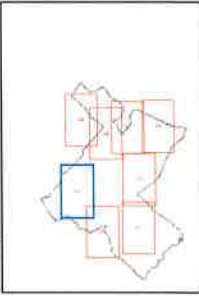

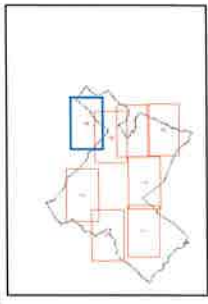
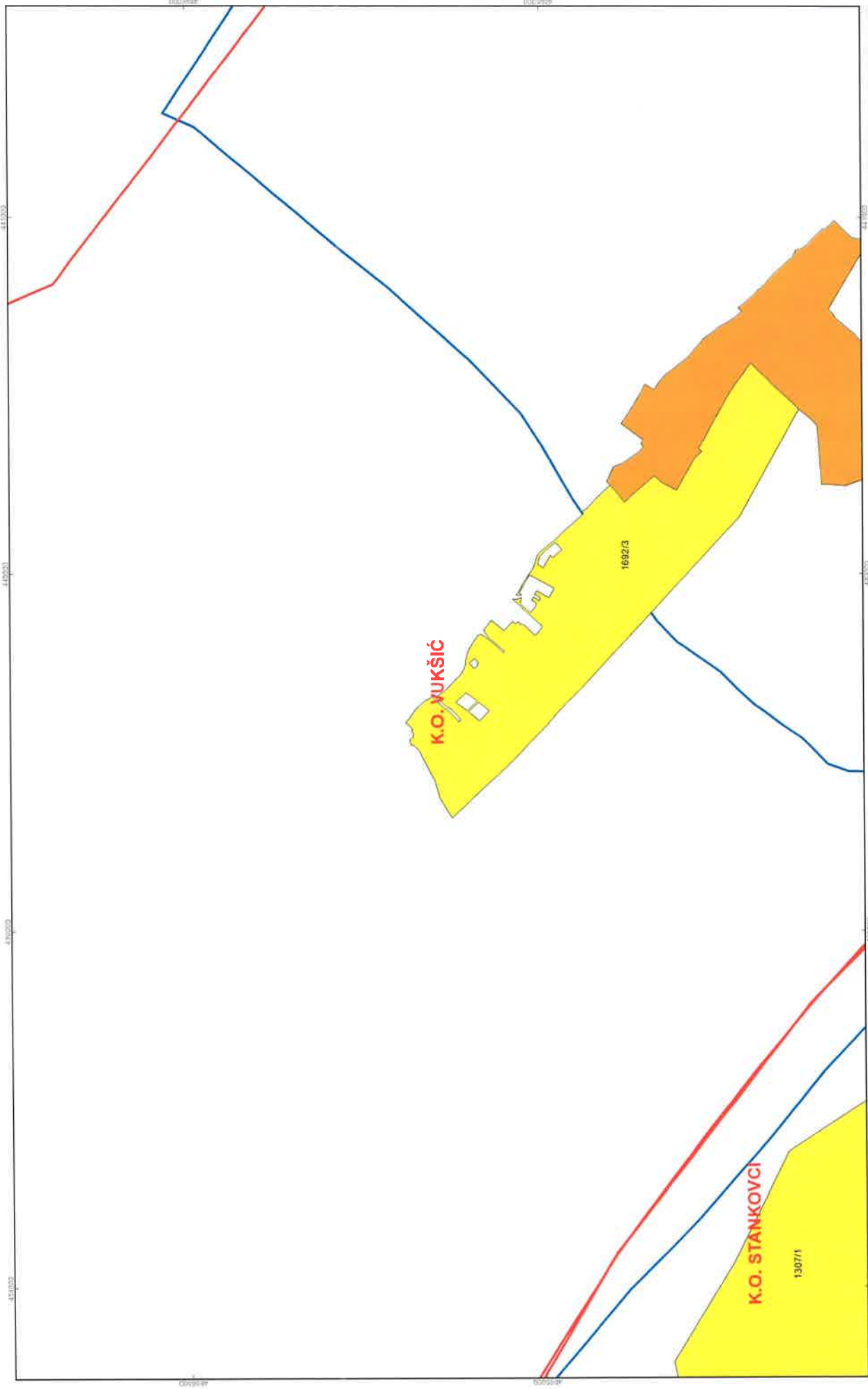

**OPĆINA STANKOVCI**  
**PK-8**

kopija katastarskog plana



M 1:10.000



- Program raspolaganja**
- katastarske čestice predviđene za zakup
  - granica građevinskog područja i izdvojenog građevinskog područja
  - granica Općine
  - granice katastarskih općina

**PRIKAZ RASPOLAGANJA PO KATASTARSKIM ČESTICAMA I OBLICIMA RASPOLAGANJA.**

r.br	županija	općina	katastarska općina naziv	katastarska općina brojčana oznaka	katastarska čestica broj	katastarska čestica površina m <sup>2</sup>	katastarska čestica način uporabe/katastarska kultura	katastarska čestica predviđeni oblik raspolaganja	katastarska čestica specifičnosti
1	2	3	4	5	6	7	8	9	10
1.	XIII ZADARSKA	STANKOVCI	BANJEVCI	300365	56/1	2077	PAŠNJAK	ZAKUP	
2.	XIII ZADARSKA	STANKOVCI	BANJEVCI	300365	57/7	307	PAŠNJAK	ZAKUP	
3.	XIII ZADARSKA	STANKOVCI	BANJEVCI	300365	195/64	1663	PAŠNJAK	ZAKUP	dijelom P
4.	XIII ZADARSKA	STANKOVCI	BANJEVCI	300365	54/1	1252	PAŠNJAK	ZAKUP	
5.	XIII ZADARSKA	STANKOVCI	BANJEVCI	300365	1026	2662	PAŠNJAK	ZAKUP	P
6.	XIII ZADARSKA	STANKOVCI	BANJEVCI	300365	1172/7	147	PAŠNJAK	ZAKUP	
7.	XIII ZADARSKA	STANKOVCI	RADAŠINOVI	300667	1033	26973	PAŠNJAK	ZAKUP	dijelom P
8.	XIII ZADARSKA	STANKOVCI	RADAŠINOVI	300667	1035/1	1044	PAŠNJAK	ZAKUP	P
9.	XIII ZADARSKA	STANKOVCI	RADAŠINOVI	300667	1303	8889	PAŠNJAK	ZAKUP	
10.	XIII ZADARSKA	STANKOVCI	STANKOVCI	300691	482	949	PAŠNJAK	ZAKUP	P
11.	XIII ZADARSKA	STANKOVCI	STANKOVCI	300691	742/2	260	PAŠNJAK	ZAKUP	P
12.	XIII ZADARSKA	STANKOVCI	STANKOVCI	300691	762	453	PAŠNJAK	ZAKUP	P
13.	XIII ZADARSKA	STANKOVCI	STANKOVCI	300691	900	7715	LIVADA	ZAKUP	P
14.	XIII ZADARSKA	STANKOVCI	STANKOVCI	300691	906	4686	ORANICA	ZAKUP	P
15.	XIII ZADARSKA	STANKOVCI	STANKOVCI	300691	1132/1	302	PAŠNJAK	ZAKUP	
16.	XIII ZADARSKA	STANKOVCI	STANKOVCI	300691	1218	3625	PAŠNJAK	ZAKUP	P
17.	XIII ZADARSKA	STANKOVCI	STANKOVCI	300691	1226	701	PAŠNJAK	ZAKUP	P



18.	XIII ZADARSKA	STANKOVCI	STANKOVCI	300691	1303/17	1123	PAŠNJAK	ZAKUP		
19.	XIII ZADARSKA	STANKOVCI	STANKOVCI	300691	1304/1	42779	MASLINIK	ZAKUP	dijelom P	
20.	XIII ZADARSKA	STANKOVCI	STANKOVCI	300691	1304/2	21143	MASLINIK	ZAKUP		
21.	XIII ZADARSKA	STANKOVCI	STANKOVCI	300691	1307/1	112903	MASLINIK	ZAKUP		
22.	XIII ZADARSKA	STANKOVCI	STANKOVCI	300691	1307/1	4318	MASLINIK	ZAKUP		
23.	XIII ZADARSKA	STANKOVCI	STANKOVCI	300691	1307/14	98857	MASLINIK	ZAKUP		
24.	XIII ZADARSKA	STANKOVCI	STANKOVCI	300691	1311/1	48088	ŠUMA	ZAKUP		
25.	XIII ZADARSKA	STANKOVCI	STANKOVCI	300691	1311/1	844	ŠUMA	ZAKUP		
26.	XIII ZADARSKA	STANKOVCI	STANKOVCI	300691	1311/2	89823	ŠUMA	ZAKUP		
27.	XIII ZADARSKA	STANKOVCI	STANKOVCI	300691	1311/2	20616	ŠUMA	ZAKUP		
28.	XIII ZADARSKA	STANKOVCI	VELIM	300721	226/3	345	PAŠNJAK	ZAKUP	P	
29.	XIII ZADARSKA	STANKOVCI	VELIM	300721	244/66	2558	PAŠNJAK	ZAKUP		
30.	XIII ZADARSKA	STANKOVCI	VELIM	300721	381/3	299	PAŠNJAK	ZAKUP	P	
31.	XIII ZADARSKA	STANKOVCI	VELIM	300721	985	608	PAŠNJAK	ZAKUP	P	
32.	XIII ZADARSKA	STANKOVCI	VELIM	300721	1366/1	884128	PAŠNJAK	ZAKUP	dijelom P	
33.	XIII ZADARSKA	STANKOVCI	VELIM	300721	1366/22	793	PAŠNJAK	ZAKUP		
34.	XIII ZADARSKA	STANKOVCI	VELIM	300721	1417	2280	ORANIČA	ZAKUP		
35.	XIII ZADARSKA	STANKOVCI	VELIM	300721	1449/1	70622	ORANIČA	ZAKUP	dijelom P	
36.	XIII ZADARSKA	STANKOVCI	VUKŠIĆ	300730	1692/3	30000	PAŠNJAK	ZAKUP		
37.	XIII ZADARSKA	STANKOVCI	VUKŠIĆ	300730	2260/1	144500	PAŠNJAK	ZAKUP		
38.	XIII ZADARSKA	STANKOVCI	VUKŠIĆ	300730	2260/1	94900	PAŠNJAK	ZAKUP		
39.	XIII ZADARSKA	STANKOVCI	VUKŠIĆ	300730	2260/1	60100	PAŠNJAK	ZAKUP		
40.	XIII ZADARSKA	STANKOVCI	VUKŠIĆ	300730	2260/53	1455	PAŠNJAK	ZAKUP		
41.	XIII ZADARSKA	STANKOVCI	VUKŠIĆ	300730	2260/54	450	PAŠNJAK	ZAKUP		
<b>ukupno</b>							<b>1797237</b>			

**OBLAŠNJEJJE:**

- 1 – upisati redni broj
- 2 – upisati naziv županije
- 3 – upisati naziv općine
- 4 – upisati naziv katastarske općine
- 5 – upisati katastarsku oznaku općine
- 6 – upisati broj katastarske čestice
- 7 – upisati površinu u metrima kvadratnim. Ne koristiti razmak između brojeva, ne koristiti decimalnu točku ili zarez
- 8 – upisati naziv kulture upisan u katastru
- 9 – upisati planirani oblik raspolaganja (POVRAT, PRODAJA, ZAKUP, ZAKUP ZAJEDNIČKOG PAŠNJAKA, ZAKUP ZA RIBNJAKE, OSTALO)
- 10 – upisati (MINIRANO, OBRASLO, NESREĐENO ZK STANJE, VIŠEGODIŠNJI NASADI, SUSTAVI NAVODNJAVANJA I ODVODNJE, P1 i P2.....)
- 11 – upisati dosadašnji oblik raspolaganja, naziv iz ugovora, koristiti skraćeni naziv npr.: KONCESIJA, DUGOGODIŠNJI, ZAKUP, PRIVREMENO, PAŠNJACI, RIBNJACI I SL.
- 12 – upisati do kojeg datuma je trajanje raspolaganja datum upisati na način (dd.mm.gggg.)
- 13 – upisati neke važne činjenice za koje se smatra da bi bile bitne (POVRŠINA KOJU PRIVREMENO KORISTI JAVNA USTANOVA ZA UPRAVLJANJE NACIONALNIM PARKOM)

katastarska čestica dosadašnji oblik raspolaganja	katastarska čestica trajanje raspolaganja (do datuma)	NAPOMENA
11	12	13
		Katastarska čestica dijelom pripada ŠGO. U programu se nalazi dio k.č. koji ne pripada navedenom.
		Katastarska čestica dijelom pripada ŠGO. U programu se nalazi dio k.č. koji ne pripada navedenom.
		Katastarska čestica pripada dijelom GP. U programu se nalazi dio k.č. koji ne pripada navedenom.
		Katastarska čestica pripada ŠGO. U programu se nalazi dio k.č. koji ne pripada navedenom. Dijelom DMO (uz sjeveroistočni dio čestice nalazi se kanala u Banjevima. Potrebno je iz zakupne površine izdvojiti pojas širine 5m od gornjeg ruba korita kanala.)
		Katastarska čestica pripada dijelom GP. U programu se nalazi dio k.č. koji ne pripada navedenom.
		Katastarska čestica pripada dijelom DMO. U programu se nalazi dio k.č. koji ne pripada navedenom. DIELOM DMO (uz istočni dio čestice nalazi se Stankovačka jaruga. Potrebno je iz zakupne površine izdvojiti pojas širine 5 m od gornjeg ruba korita kanala).
		Dijelom DMO (uz zapadni, južni i istočni dio čestice nalazi se Stankovačka jaruga. Potrebno je iz zakupne površine izdvojiti pojas širine 5 m od gornjeg ruba korita kanala). Neuskladenost stanje ZK i katastra.
		Dijelom DMO (uz sjeverni dio čestice nalazi se Božni kanal polja Pristeg Stankovci. Potrebno je iz zakupne površine izdvojiti pojas širine 5 m od gornjeg ruba korita kanala). Neuskladenost stanje ZK i katastra.
		Neuskladenost stanje ZK i katastra.
		Katastarska čestica pripada dijelom GP. U programu se nalazi dio k.č. koji ne pripada navedenom.

		Katastarska čestica pripada dijelom GP. U programu se nalazi dio k.č. koji ne pripada navedenom. Neusklađeno stanje ZK i katastra.
SLUŽBOST	03.07.2059.	Katastarska čestica pripada dijelom ŠGO i dijelom GP. U programu se nalazi dio k.č. koji ne pripada navedenom.
SLUŽBOST	12.08.2058.	
SLUŽBOST	03.07.2059.	Katastarska čestica pripada dijelom ŠGO i dijelom GP. U programu se nalazi dio k.č. koji ne pripada navedenom.
SLUŽBOST	03.07.2059.	Katastarska čestica pripada dijelom ŠGO i dijelom GP. U programu se nalazi dio k.č. koji ne pripada navedenom.
SLUŽBOST	12.08.2058.	
ZAKUP	22.11.2066.	
ZAKUP	22.11.2066.	
ZAKUP	22.11.2066.	Dijelom JVD (uz sjeverni dio čestice nalazi se potok Velišćak. Potrebno je iz zakupne površine izdvojiti pojas širine 6 m od gornjeg ruba korita potoka). Neusklađeno stanje ZK i katastra.
		Katastarska čestica pripada dijelom GP. U programu se nalazi dio k.č. koji ne pripada navedenom.
		Dijelom JVD (uz južni dio čestice nalazi se potok Velišćak. Potrebno je iz zakupne površine izdvojiti pojas širine 6 m od gornjeg ruba korita potoka). Neusklađeno stanje ZK i katastra.
		Neusklađeno stanje ZK i katastra.
		Katastarska čestica pripada dijelom ŠGO i dijelom GP. U programu se nalazi dio k.č. koji ne pripada navedenom.
		Katastarska čestica dijelom pripada ŠGO. U programu se nalazi dio k.č. koji ne pripada navedenom. Neusklađeno stanje ZK i katastra.
		Katastarska čestica pripada dijelom ŠGO i dijelom GP. U programu se nalazi dio k.č. koji ne pripada navedenom.
ZAKUP	16.07.2065.	Katastarska čestica pripada dijelom ŠGO. U programu se nalazi dio k.č. koji ne pripada navedenom.
SLUŽBOST	31.12.2026.	Katastarska čestica pripada dijelom ŠGO. U programu se nalazi dio k.č. koji ne pripada navedenom.